

Maitre d'Ouvrage: T.D.S.P.

47, rue Saint-Martin

84100 ORANGE

Tél 04.90.34.18.92

Fax 04.90.11.72.67

Mail: vaucuse@terresdusoleil.com

Web: www.terresdusoleil.com



Géomètre-Expert - Maître d'Oeuvre:

SELARL CARTA et MORIN

21, Allées F. Mistral B.P. 91042

30134 PONT SAINT ESPRIT cedex

TEL 04.66.39.15.18

Email: pse@cartamoirh-geometres.fr



Lotissement "Les Terres de Bourdet"

SALAZAC

Section ZB - lieu-dit "Bourdet"

PLAN DE VENTE

Plan de situation



Photo aérienne



LOT 1 Parcelle ZB n°46



OCCUPATION DU SOL:

- Surface de plancher maximale: 160m²
- Emprise au sol maximale: 215m²

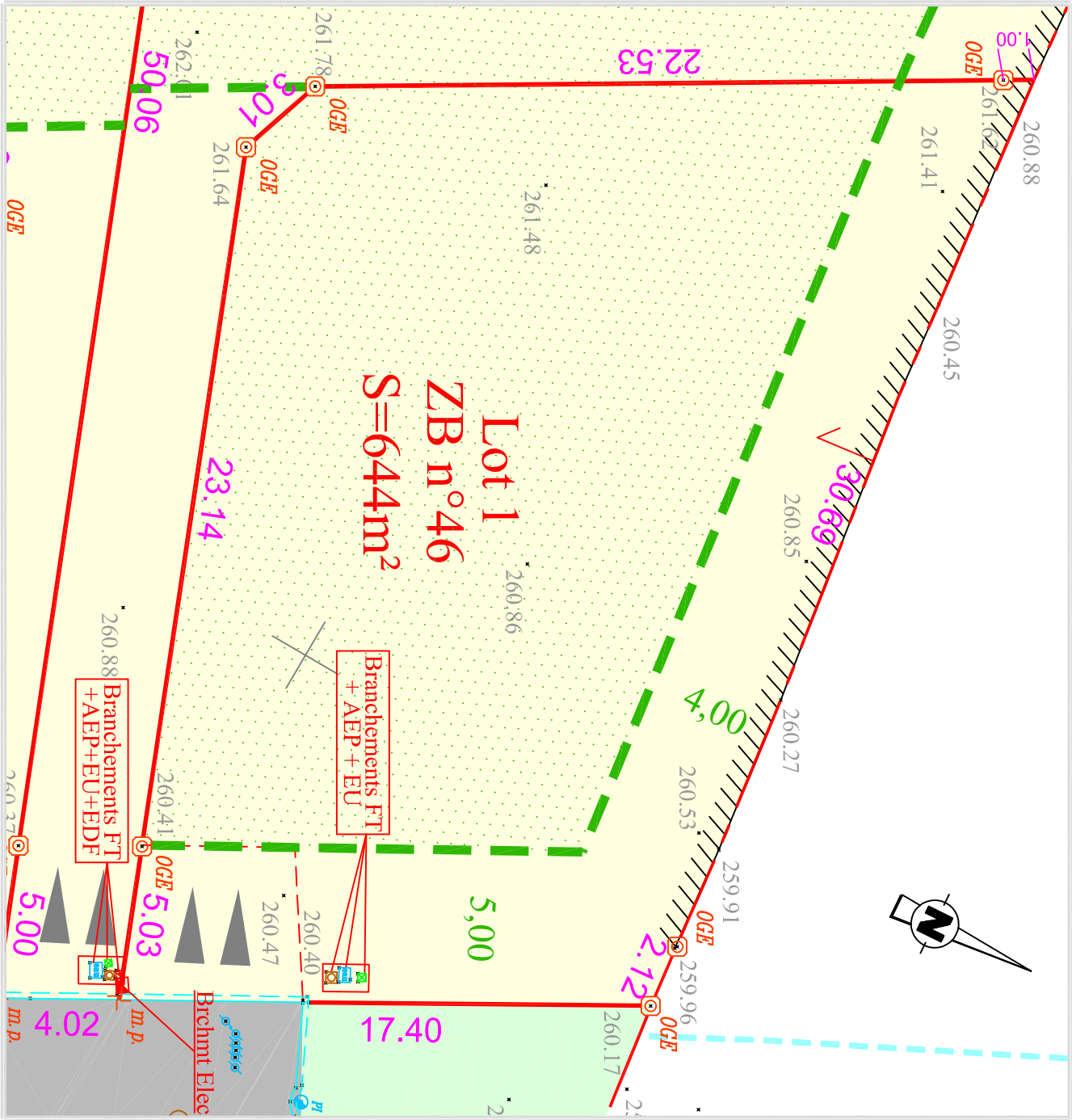

Echelle : 1/200

LEGENDE

- 260.00 Cote Altimétrique
- 260.00 Cote Planimétrique
- + m.p. Marque peinture
- @ OGE Borne OGE
- Zone d'implantation des constructions (H<7m au faîtage)
- Dalle Technique non close
- Entrée non close